SAGARPA
SECRETARÍA DE AGRICULTURA, GANADERÍA, DESARROLLO RURAL, PESCA Y ALIMENTACIÓN

SENASICA
SERVICIO NACIONAL DE SANIDAD, INOCUIDAD Y CALIDAD AGROALIMENTARIA

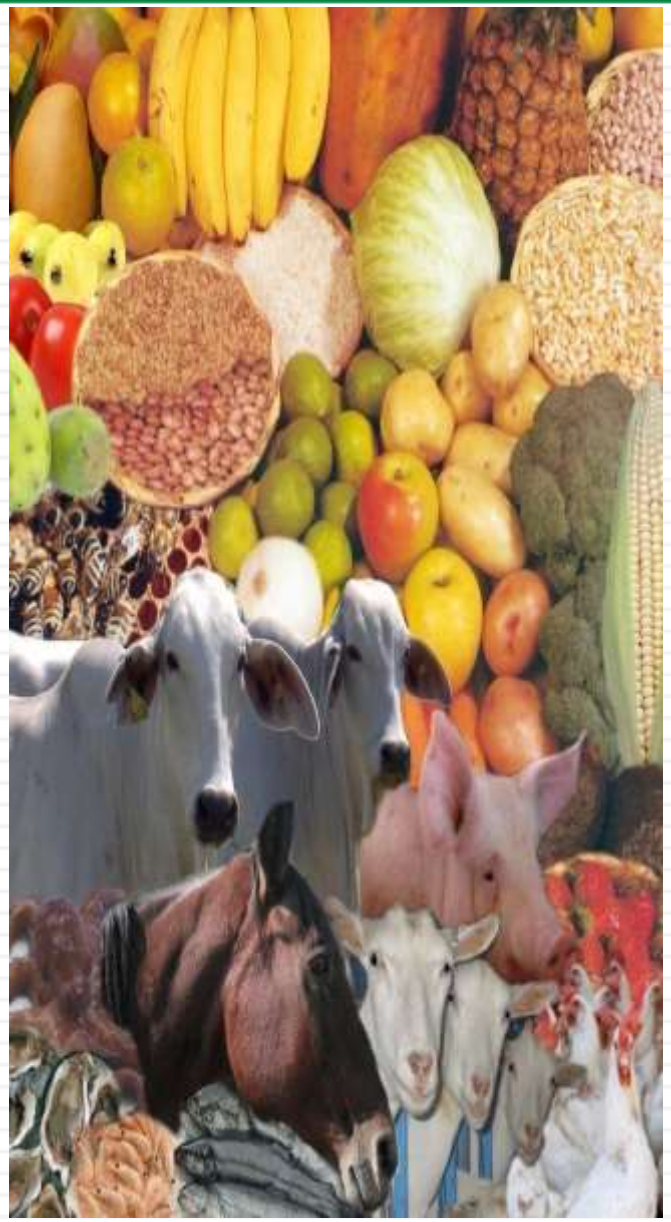

# FUNDAMENTO LEGAL Y LINEAS DE ACCION PARA REGULAR LAS BPM EN ALIMENTOS PARA ANIMALES EN MÉXICO

*MVZ M en C. Ofelia Flores Hernández*
*Directora de Servicios y Certificación Pecuaria*

Enero 19, 2017

SAGARPA
SECRETARÍA DE AGRICULTURA, GANADERÍA, DESARROLLO RURAL, PESCA Y ALIMENTACIÓN

SENASICA
SERVICIO NACIONAL DE SANIDAD, INOCUIDAD Y CALIDAD AGROALIMENTARIA

# REGULACION ZOOSANITARIA

**DISPOSICIONES GENERALES**

- Constitución Política de los Estados Unidos Mexicanos
- Ley Orgánica de la Administración Pública Federal
- Ley de Desarrollo Rural Sustentable
- Ley Federal sobre Metrología y Normalización
- Ley Federal de Procedimiento Administrativo

**DISPOSICIONES ESPECIALES.**

**Atribuciones DEL SENASICA**

- Ley General de Pesca y Acuacultura Sustentables
- **Ley Federal de Sanidad Animal**
- Ley Federal de Sanidad Vegetal
- Ley de Bioseguridad de OGM's
- Ley de Productos Orgánicos

Reglamentos | NOM´S | Reglas de Operación | Decretos, Acuerdos, Manuales

SAGARPA
SECRETARÍA DE AGRICULTURA, GANADERÍA, DESARROLLO RURAL, PESCA Y ALIMENTACIÓN

SENASICA
SERVICIO NACIONAL DE SANIDAD, INOCUIDAD Y CALIDAD AGROALIMENTARIA

# SENASICA

## LÍNEAS ESTRATÉGICAS

- Regulación Sanitaria
- Protección
- Combate
- Inocuidad
- Organismos Genéticamente Modificados
- Apoyo a las Exportaciones
  Comercio Internacional

**Fomento de la Cultura Sanitaria Agroalimentaria**

## MISIÓN

Regular, administrar y fomentar las **actividades de sanidad, inocuidad y calidad agroalimentaria**, reduciendo los riesgos inherentes en materia **agrícola, pecuaria, acuícola y pesquera**, en beneficio de los **productores, consumidores** e **industria.**

SAGARPA
SECRETARÍA DE AGRICULTURA, GANADERÍA, DESARROLLO RURAL, PESCA Y ALIMENTACIÓN

SENASICA
SERVICIO NACIONAL DE SANIDAD, INOCUIDAD Y CALIDAD AGROALIMENTARIA

# PROGRAMA NACIONAL DE NORMALIZACIÓN Y PARA LA MEJORA REGULATORIA

SAGARPA
SECRETARÍA DE AGRICULTURA, GANADERÍA, DESARROLLO RURAL, PESCA Y ALIMENTACIÓN

SENASICA
SERVICIO NACIONAL DE SANIDAD, INOCUIDAD Y CALIDAD AGROALIMENTARIA

# OBJETIVOS DE LA REGULACION ZOOSANITARIA

- **Prevención, control y erradicación de enfermedades que afectan a los animales.**

- **Garantizar la calidad, seguridad y eficacia de los productos veterinarios.**

- **Asegurar la eficacia, calidad, inocuidad y aporte de los productos veterinarios en la obtención de alimentos para consumo humano o animal.**

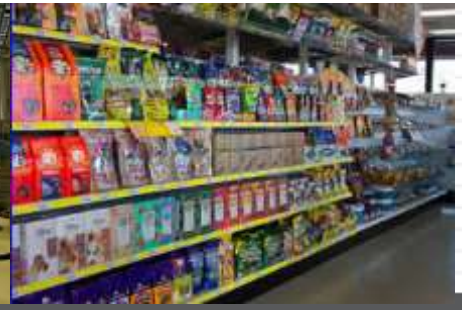

SAGARPA
SECRETARÍA DE AGRICULTURA, GANADERÍA, DESARROLLO RURAL, PESCA Y ALIMENTACIÓN

SENASICA
SERVICIO NACIONAL DE SANIDAD, INOCUIDAD Y CALIDAD AGROALIMENTARIA

# MARCO LEGAL

## Ley Federal de Sanidad Animal

- Artículo 4
- Artículo 6 fracc. LXV
- Artículo 91 fracc. II
- Artículo 110

## Reglamento de la Ley Federal de Sanidad Animal

- **Artículo 2 fracc. V**
- **Artículo 194**

## Normatividad

- **NOM-012-ZOO-2004**
- **NOM-022-ZOO-1995**
- **NOM-025-Z00-1995**
- **NOM-026-ZOO-1994**
- **NOM -040-ZOO-1995**
- **NOM-061-ZOO-1999**
- **NOM-064-ZOO-2000**
- Acuerdo por el que se establece la clasificación y prescripción de prod. Farmacéuticos veterinarios por niveles de riesgo.

NOM

SAGARPA
SECRETARÍA DE AGRICULTURA, GANADERÍA, DESARROLLO RURAL, PESCA Y ALIMENTACIÓN

SENASICA
SERVICIO NACIONAL DE SANIDAD, INOCUIDAD Y CALIDAD AGROALIMENTARIA

| **Antes de la Publicación del Reglamento de la Ley Federal de Sanidad Animal** | **Después del 2012** |
|---|---|
| Constancia de Buenas Prácticas de Manufactura, trámite utilizado en mayor medida para la exportación de productos para uso y/o consumo animal. | En el Reglamento de la Ley Federal de Sanidad Animal se incluyen el requisito para la regulación de productos el Certificado de Buenas Prácticas de Manufactura* |

BPM CERTIFIED

SAGARPA
SECRETARÍA DE AGRICULTURA, GANADERÍA, DESARROLLO RURAL, PESCA Y ALIMENTACIÓN

SENASICA
SERVICIO NACIONAL DE SANIDAD, INOCUIDAD Y CALIDAD AGROALIMENTARIA

# Buenas Prácticas de Manufactura

Conjunto de procedimientos, actividades, condiciones, controles de tipo general que se aplican en los *establecimientos que* ***elaboran*** *productos químicos, farmacéuticos, biológicos, aditivos o alimenticios para uso en animales o consumo por éstos…*

…con el objeto de disminuir los riesgos de contaminación física, química o biológica.

G.M.P.
APROBADO

SAGARPA
SECRETARÍA DE AGRICULTURA, GANADERÍA, DESARROLLO RURAL, PESCA Y ALIMENTACIÓN

SENASICA
SERVICIO NACIONAL DE SANIDAD, INOCUIDAD Y CALIDAD AGROALIMENTARIA

# Certificado de Buenas Prácticas de Manufactura

Documento expedido por la Secretaría o por un Organismo de Certificación que acredita el cumplimiento de las buenas prácticas de manufactura en la operación de los establecimientos de elaboración de productos para uso o consumo animal.

*Es un requisito para registrar o autorizar productos para uso o consumo por animales (RLFSA, Art 155 y 161)

SAGARPA
SECRETARÍA DE AGRICULTURA, GANADERÍA, DESARROLLO RURAL, PESCA Y ALIMENTACIÓN

SENASICA
SERVICIO NACIONAL DE SANIDAD, INOCUIDAD Y CALIDAD AGROALIMENTARIA

# CALIDAD

## ENFOQUE

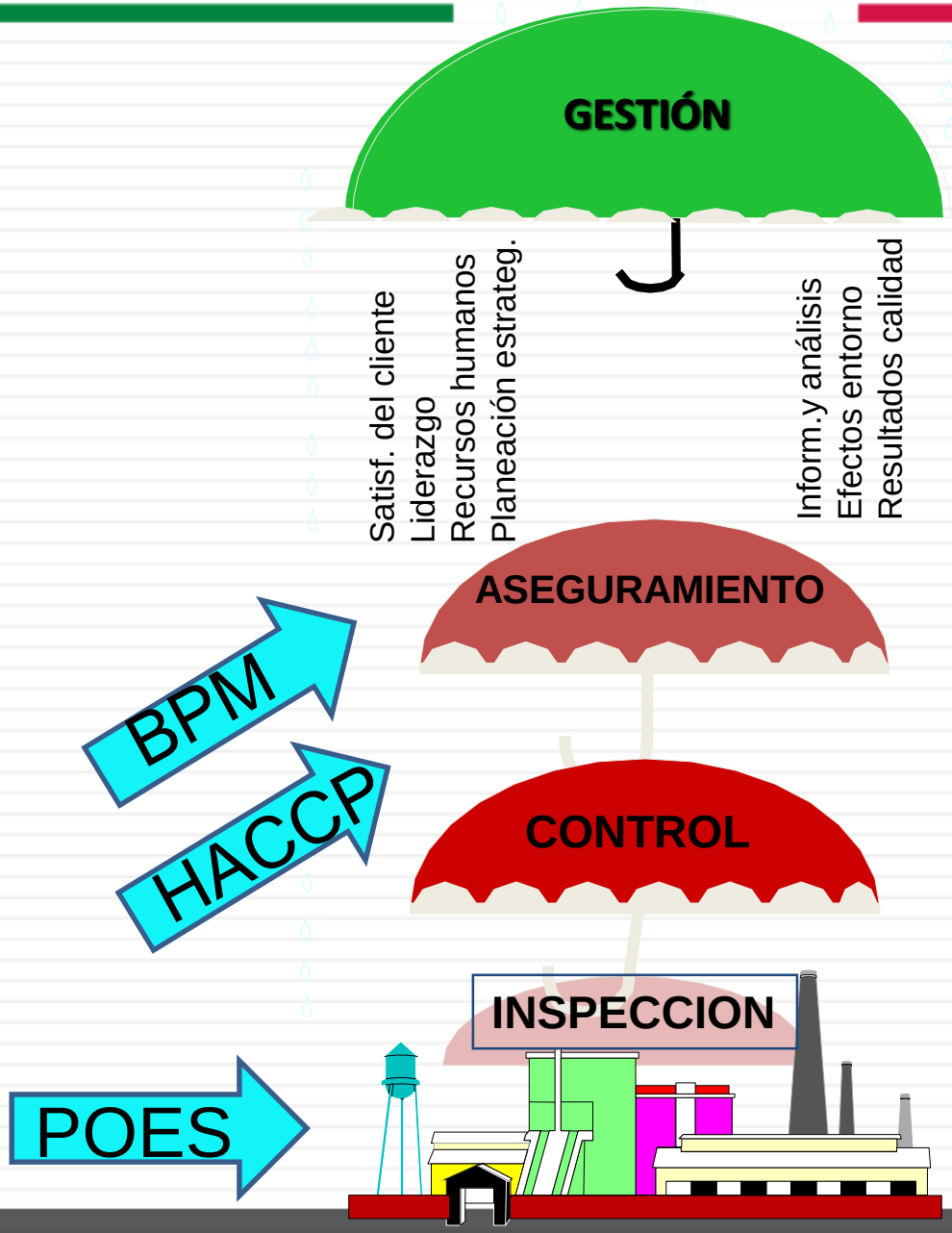


**Cliente.**
**Empresa**

**Procesos.**
**Interdepartamental**

**Productos.**
**Departamental**

**Productos**
**Individual**

# PANORAMA

- La industria de productos veterinarios en México esta integrada por **4,000 establecimientos** que fabrican, importan, distribuyen o comercializan.
- **800** establecimientos manufacturan alimentos para animales (sujetos a certificar BPM).

- Se han autorizado **7,500** alimentos balanceados para consumo animal, de los cuales **1,500** son destinados para animales aves.

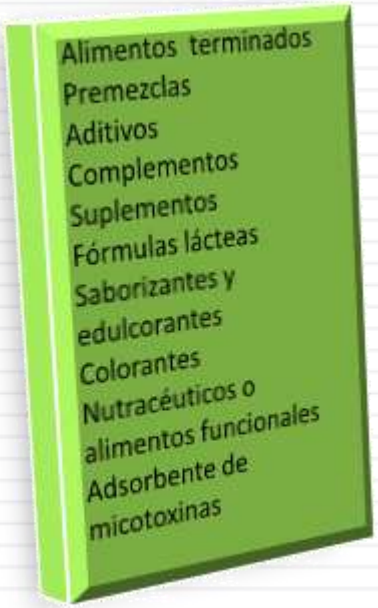

SAGARPA
SECRETARÍA DE AGRICULTURA, GANADERÍA, DESARROLLO RURAL, PESCA Y ALIMENTACIÓN

SENASICA
SERVICIO NACIONAL DE SANIDAD, INOCUIDAD Y CALIDAD AGROALIMENTARIA

# ACCIONES PARA DOCUMENTAR LAS ESPECIFICACIONES PARA CERTIFICAR LAS BPM

- **2010-2011:** Colaboración con FAO para traducción al español del "Good Prectices for de Feed Industry Manual"*

- **2011-2012.** Manual de Buenas Prácticas de Manufactura en Productos Alimenticios para Consumo Animal*.

- **2013 Y 2106.-** Revisión y publicación de la 2ª y 3ª Edición.

- **2016-2107.-** Se construye un Acuerdo de observancia obligatoria para publicarlo en el DOF*.

*Se interactúa con la Entidad Mexicana de Acreditación para establecer el mecanismo de certificación a través de Unidades de Verificación.

SAGARPA
SECRETARÍA DE AGRICULTURA, GANADERÍA, DESARROLLO RURAL, PESCA Y ALIMENTACIÓN

SENASICA
SERVICIO NACIONAL DE SANIDAD, INOCUIDAD Y CALIDAD AGROALIMENTARIA

# ELEMENTOS PARA ESTABLECER Y MODIFICAR LAS ESPECIFICACIONES PARA CERTIFICAR LAS BPM

**I.** Disposiciones internacionales armonizadas, emitidas por organismos internacionales, en especial la OIE y OMC.

**II.** Las disposiciones emitidas por otras entidades y dependencias de la administración pública.

**III.** Acuerdos entre México y otros países para colaboración, armonización o reconocimiento mutuo

**IV.** Requisitos establecidos por México a otros países y de otros países a México en el intercambio comercial.

**V.** Emergencias o Riesgos zoosanitarios o de Salud Pública,

# ESPECIFICACIONES PARA CERTIFICAR LAS BPM

**Objetivos:**

•Establece los **requisitos mínimos** a seguir por los establecimientos dedicados a la elaboración de productos alimenticios para consumo animal.

•Aplicación de **un sistema** que permita **asegurar** las **condiciones** durante la elaboración, almacenamiento, distribución y transporte de productos alimenticios para consumo animal.

•Beneficiar la **calidad y seguridad y eficacia** de los productos para la alimentación animal a todos los sectores de las empresas involucradas en estas actividades.

SAGARPA
SECRETARÍA DE AGRICULTURA, GANADERÍA, DESARROLLO RURAL, PESCA Y ALIMENTACIÓN

SENASICA
SERVICIO NACIONAL DE SANIDAD, INOCUIDAD Y CALIDAD AGROALIMENTARIA

# ELEMENTOS A CERTIFICAR

1. SISTEMAS DE CALIDAD
2. DOCUMENTACIÓN .
3. PERSONAL.
4. INSTALACIONES Y EQUIPO.
5. CONTROL DE PROCESOS
6. LIMPIEZA, HIGIENE, CONTROL DE PLAGAS.
7. TRAZABILIDAD.

SAGARPA
SECRETARÍA DE AGRICULTURA, GANADERÍA, DESARROLLO RURAL, PESCA Y ALIMENTACIÓN

SENASICA
SERVICIO NACIONAL DE SANIDAD, INOCUIDAD Y CALIDAD AGROALIMENTARIA

# OTRAS CONDICIONES PARA REGULAR LA CERTIFICACION DE BPMs

1. CERTIFICACION DE EMPRESAS O ESTABLECIMIENTOS (NO PERSONAS).
2. ORGANOS COADYUVANTES PARA VERIFICACIÓN , CERTIFICACIÓN Y MANTENIMIENTO.
3. PERIODOS DE VIGENCIA Y VIGILANCIA.
4. FECHA DE ENTRADA EN VIGOR.
5. PLAZOS PARA EL ESTABLECIMIENTO DE ELEMENTOS COMPLEMENTARIOS.
6. PLAZOS DE CUMPLIMIENTO.
7. SANCIONES.

SAGARPA
SECRETARÍA DE AGRICULTURA, GANADERÍA, DESARROLLO RURAL, PESCA Y ALIMENTACIÓN

SENASICA
SERVICIO NACIONAL DE SANIDAD, INOCUIDAD Y CALIDAD AGROALIMENTARIA

# ATRIBUTOS PARA LA CERTIFICACION DE BPM

- ✓ **REALIZADAS POR LOS MIEMBROS DE LA ORGANIZACIÓN** (INCLUIDOS DIRECTIVOS) .
- ✓ **PLANEADAS .-** determinar acciones para el logro de objetivos
- ✓ **EFICIENTES.-** Optimización de recursos
- ✓ **EFICACES.-** Obtener el resultado buscado
- ✓ **FLEXIBLES.-** adaptables a las necesidades de cambio
- ✓ **SISTEMÁTICAS.-** Continuas
- ✓ **SOSTENIBLES.-** Perdurables
- ✓ **SATISFACER LAS NECESIDADES Y EXPECTATIVAS OFICIALES/CLIENTES**.

**¿Las BPM son una obligación reglamentaria o una oportunidad de invertir y mejorar la competitividad de las empresas y del país?**

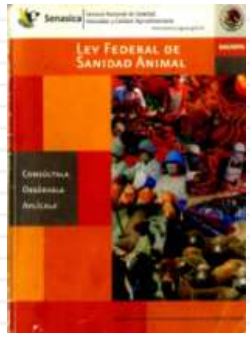


**¿Es posible optimizar gastos por BPM y recuperar la inversión?**

**Las mejores empresas en el mundo invierten en BPMs ¿nosotros ?**

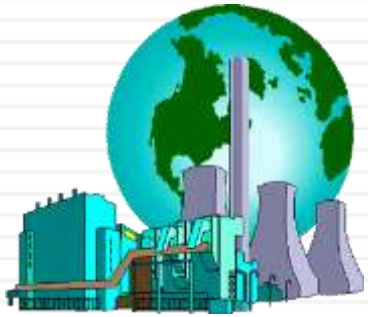

SAGARPA
SECRETARÍA DE AGRICULTURA, GANADERÍA, DESARROLLO RURAL, PESCA Y ALIMENTACIÓN

SENASICA
SERVICIO NACIONAL DE SANIDAD, INOCUIDAD Y CALIDAD AGROALIMENTARIA

# NUEVOS RETOS EN EL ESCENARIO MUNDIAL

- ✓ **Dinámico cambio en los patrones de consumo de alimentos.**
- ✓ **Mayor exigencia por los consumidores en cuanto a calidad e inocuidad.**
- ✓ **Aparición de nuevas enfermedades y resurgimiento de otras, en detrimento de las actividades agrícolas, ganaderas y acuícolas.**
  - ✓ **Intensos fenómenos meteorológicos y cambio climático.**
  - ✓ **Aumento en la movilización de mercancías, crecientes flujos turísticos y migratorios.**
- ✓ **Bioterrorismo.**
- ✓ **Contrabando de mercancías.**
- ✓ **Internación ilegal de personas.**

SAGARPA
SECRETARÍA DE AGRICULTURA, GANADERÍA, DESARROLLO RURAL, PESCA Y ALIMENTACIÓN

SENASICA
SERVICIO NACIONAL DE SANIDAD, INOCUIDAD Y CALIDAD AGROALIMENTARIA

SENASICA

# *MVZ. MC. Ofelia Flores Hernandez*
# *Directora de Servicios y Certificación Pecuaria*

*Boulevard Adolfo Ruiz Cortines No. 5010 Piso 5*
*Col. Insurgentes Cuicuilco, Delegación Coyoacán*
*C.P. 04530, Ciudad de México*
*Tel: (52) 55 59 05 1000 ext. 53222.*

*empresaproducto.dgsa@senasica.gob.mx*
*ofelia.flores@senasica.gob.mx*
http://www.gob.mx/senasica